

Regione Piemonte

Provincia di Torino



COMUNITA' MONTANA
DEL PINEROLESE

**PIANO REGOLATORE GENERALE
INTERCOMUNALE**

VARIANTE STRUTTURALE DI ADEGUAMENTO AL P.A.I.
redatta ai sensi della L.R. 1/2007

SUB AREA: MEDIA VAL CHISONE

COMUNE: PINASCA



RESPONSABILE DEL PROCEDIMENTO

COMMITTENTE

**CONFRONTO TRA LO STATO DI DISSESTO E LE INFORMAZIONI
IFFI E PAI**

Elaborato	Scala	Elaborazione indagini geologiche e geomorfologiche (dicembre 2006): Dott. Geol. Eugenio ZANELLA
3.10	1:10000	Elaborato conforme all'originale, non soggetto a modifica
CODICE: 13009-C312-0		EDes Ingegneri Associati
REVISIONE	DATA	Dott. Geol. Mauro CASTELLINI Collaborazione: Dott. Geol. Sara CASTAGNA
PROGETTO PRELIMINARE		
Approvato con Decreto del Commissario Sindacato della C.M. del Pinerolese n. 43 del 16/07/2015		
Edes Ingegneri Associati - P.IVA 10757970010 Corso Paschiera 191, 10141 Torino - Tel. +39 011 0282900 Fax. +39 011 0282902 www.edesconsulting.eu edes@edesconsulting.eu		

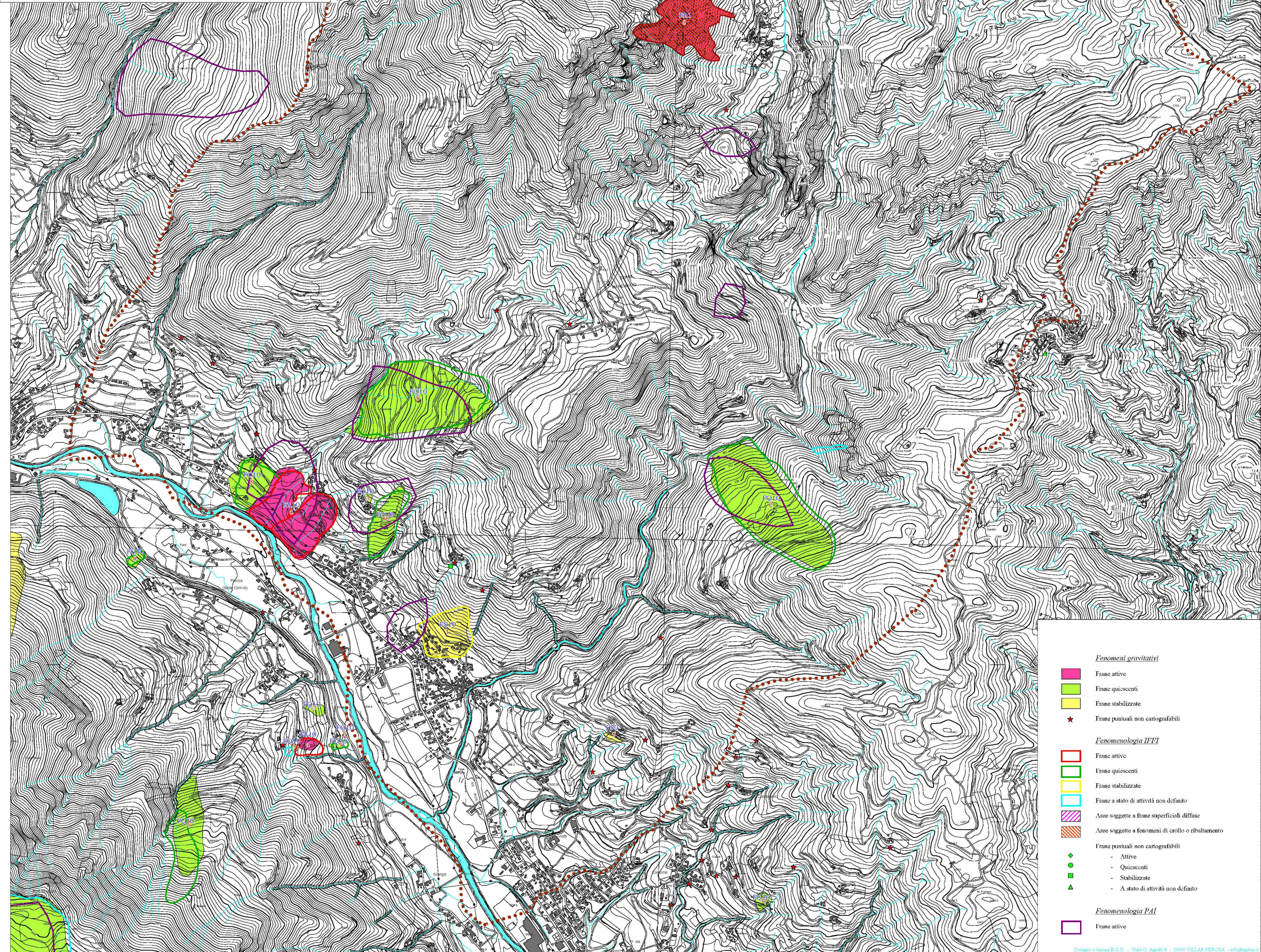

Fenomeni gravitativi

- Frane attive
- Frane quiescenti
- Frane stabilizzate
- ★ Frane puntuali non cartografabili

Fenomenologia IFFI

- Frane attive
- Frane quiescenti
- Frane stabilizzate
- Frane a stato di attività non definito
- Aree soggette a frane superficiali diffuse
- Aree soggette a fenomeni di crollo o ribaltamento

Frane puntuali non cartografabili

- ◆ Attive
- Quiescenti
- Stabilizzate
- ▲ A stato di attività non definito

Fenomenologia P.A.I.

- Frane attive

Disegni e stampa E.C.D. - Via C. Agelli 8 - 10067 VILLAR PEROSA - info@edes.it